

Anmeldung

Die Anmeldung zur Tagung erfolgt über unsere Website. Sie haben die Möglichkeit, online oder in Präsenz an der Tagung teilzunehmen.

Unter folgendem Link finden Sie alle relevanten Informationen zur Tagung sowie die Möglichkeit zur Anmeldung:

<https://www.psychiatrie-akademie.de/tagungen/psm-2026/>



Bei Rückfragen steht Ihnen das Team der Psychiatrie Akademie gerne zur Seite.

Anmeldefrist: 08.04.2026

Abmeldefrist: 01.04.2026

Nach Ablauf der Abmeldefrist ist keine kostenfreie Abmeldung mehr möglich. Es wird Ihnen der Gesamtbetrag in Rechnung gestellt.

Gebühren

Präsenz: € 170,00 inkl. Verpflegung

Online: € 135,00

Studenten- & Schwerbehindertenrabatt: 50%

Die Tagung ist bei der Ärztekammer Niedersachsen zertifiziert.



Tagung „Zwischen Zyklus und Krise - Gynäkologie im psychosomatischen Kontext“

22.04.2026

Online und im Festsaal
des AWO Psychiatriezentrum
Vor dem Kaiserdom 10, 38154 Königslutter

AWO Psychiatrie Akademie gGmbH

Vor dem Kaiserdom 10 | 38154 Königslutter

Tel.: 05353 90-1680

E-Mail: info@psychiatrie-akademie.de

Website: www.psychiatrie-akademie.de

AWO Psychiatriezentrum Königslutter

Fachkrankenhaus für Psychiatrie und
Psychotherapie

Vor dem Kaiserdom 10 | 38154 Königslutter

Tel.: 05353 90-0

Website: www.awo-psychiatriezentrum.de

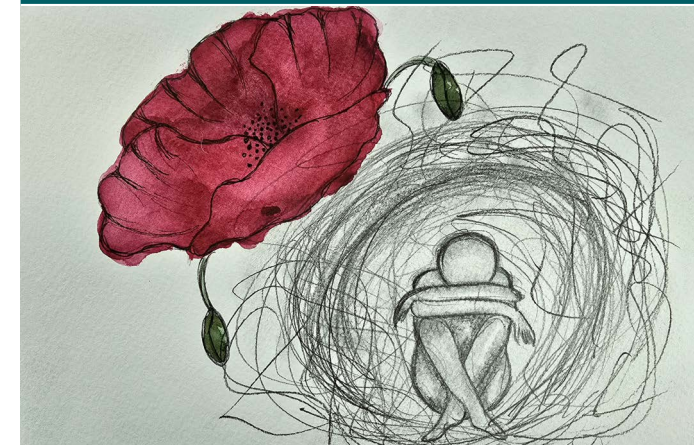

Liebe Teilnehmende,

Psychosomatische Zusammenhänge spielen in der Gynäkologie eine zentrale Rolle. Hier geht es nicht nur um komplexe Wechselwirkungen zwischen Psyche und Hormonen. Bei den Themen Sexualität, Kinderwunsch, Schwangerschaft und Geburt treffen medizinische Aspekte, Lebensumstände, Beziehungen und innerpsychische Prozesse aufeinander. Eine interdisziplinäre Herausforderung, um Patient*innen sowie deren partnerschaftliches und familiäres Umfeld umfassend zu begleiten.

Unsere Tagung bringt Expert*innen aus Gynäkologie, Psychosomatik und Psychologie zusammen, um aktuelle Erkenntnisse, innovative Behandlungskonzepte und interdisziplinäre Ansätze zu diskutieren. Freuen Sie sich auf spannende, abwechslungsreiche Vorträge aus der ganzen Bandbreite der Fachthematik.

Wir laden Sie auch herzlich ein, bei einer Tasse Kaffee oder beim Mittagsimbiss zu diskutieren und in persönlichen-Austausch zu kommen.

Tagungsablauf

| | |
|-------------------|---|
| Moderation: | Dr. Lang-Rollin |
| 08:30 - 09:00 Uhr | Get Together |
| 09:00 - 09:15 Uhr | Begrüßung und Einführung Dr. I. Lang-Rollin |
| 09:15 - 10:15 Uhr | Endometriose ganzheitlich verstehen Prof. Dr. S. Mechsner |
| 10:15 - 11:15 Uhr | Krebs und die Veränderungen der Sexualität: Herausforderungen und Perspektiven Prof. Dr. rer. nat. T. Zimmermann |
| 11:15 - 11:30 Uhr | Kaffeepause |
| 11:30 - 12:45 Uhr | Im Schatten der Geburt: Wie psychische Krisen Bindung und Beziehung prägen Prof. Dr. K. Weidner |
| 12:45 - 13:30 Uhr | Mittagspause |
| 13:30 - 14:30 Uhr | Mehr als nur Stimmungsschwankungen: Die Prämenstruelle Dysphorische Störung (PMDS) Prof. Dr. C. Kühner |
| 14:30 - 14:45 Uhr | Kaffeepause |
| 14:45 - 15:45 Uhr | Kinderwunsch und Reproduktionsmedizin im Wandel der Zeit und der Gesellschaft: Medizinische und psychologische Aspekte Dr. J. Weblus |
| 15:45 - 16:00 Uhr | Resümee Dr. I. Lang-Rollin |

Referent*innen

Kühner, Prof. Dr. Christine

Gastwissenschaftlerin, Zentralinstitut für Seelische Gesundheit

Lang-Rollin, Dr. Isabelle

Chefärztin Klinik für Psychosomatik und Psychotherapie, AWO Psychiatriezentrum

Mechsner, Prof. Dr. Sylvia

Oberärztin am Campus Virchow-Klinikum und Leiterin des Endometriosezentrum, Charité - Universitätsmedizin Berlin

Weblus, Dr. Julka

Ärztin, Fertility Center Berlin und Psychotherapeutin

Weidner, Prof. Dr. Kerstin

Klinikdirektorin der Klinik und Poliklinik für Psychotherapie und Psychosomatik, Universitätsklinikum Carl Gustav Carus Dresden

Zimmermann, Prof. Dr. rer. nat. Tanja

Professorin für Psychosomatik und Psychotherapie mit Schwerpunkt Transplantationsmedizin und Onkologie, Medizinische Hochschule Hannover